

PARKINGLICHT EXTRACTION VIA MECHANISCHE AFZUGING

ALLE LOKALE MECHANISCHE LUCHTVERVERSING

- Brandbeveiliging**
- RF XX weerstand tegen brand (n. minuten)
  - H haaiel = 30m lengte
  - P verlichtingsopening naar buiten met min. doorsnee van 1m2 - te openen met handbediening op gelijkvloers
- De Constructieve delen beantwoorden aan de NBN S21-201/202 "Brandbeveiliging in de Gebouwen"

- Ventilatie**
- VBE luchttoevoer beneden
  - VBO luchttoevoer boven
- De verlichting der lokalen beantwoordt minimaal aan de NBN D 050-001

- Sanitair**
- VR vloerconstructie met hevel
  - RP rioolput met dekplaat
  - RW regenwater
  - AF afvoer faecalen
  - AW afvoer afvalwater
  - NT niveau terrein
  - NR niveau riolering
  - RWA regenwaterafvoer
  - VRP verlichting rioolput
  - VAW verlichting afvoer afvalwater
  - VAF verlichting afvoer faecalen
  - WAF afvoerleiding onder vloerplaat met hevel
  - WAF afvoerleiding opgehangen aan plafond

- Constructie**
- parament metselwerk
  - architectonisch beton
  - metselwerk
  - gewapend beton
  - isolatie
- (X) assen gebouw en referentie nummer

**17**

**HI-TECH GEBOUW BEDRIJVENPARK DOBBELEMBERG**

MACHTBAARSTANNOEG 1000 BRUSSEL

**INVESTIMMO**

J. GURICQ/AN 17 - 1000 BRUSSEL  
TEL. 02.242.84.11 - FAX. 02.242.84.12

**ARCHI + I**

B-1000 BRUSSEL - 8 RUE JORDAENSSTRAAT - B-1000 BRUSSEL  
TEL. 02.242.78.40 - FAX. 02.242.84.12

**Ingénieur stabiliteit**

**ARCHI + I**

B-1000 VILVOORDE - LEUVENSTEDENWEG 10  
TEL. 02.242.10.10 - FAX. 02.242.84.12

**quality surveyors - project management**

**TILLYARD**

B-1000 BRUSSEL - 8 RUE JORDAENSSTRAAT - B-1000 BRUSSEL  
TEL. 02.242.78.40 - FAX. 02.242.84.12

**PLAN KELDERVERD/PARKING**

**9518 - AR**

**402**

	D	30/04/08	J
A	03/05/08	K	
B	08/08/08	L	
C		M	
D		N	
E		O	
F		P	
G		Q	
H		R	
I		S	

SCHEM 1/1000

0 10 20 30 40 50 60 70 80 90 100

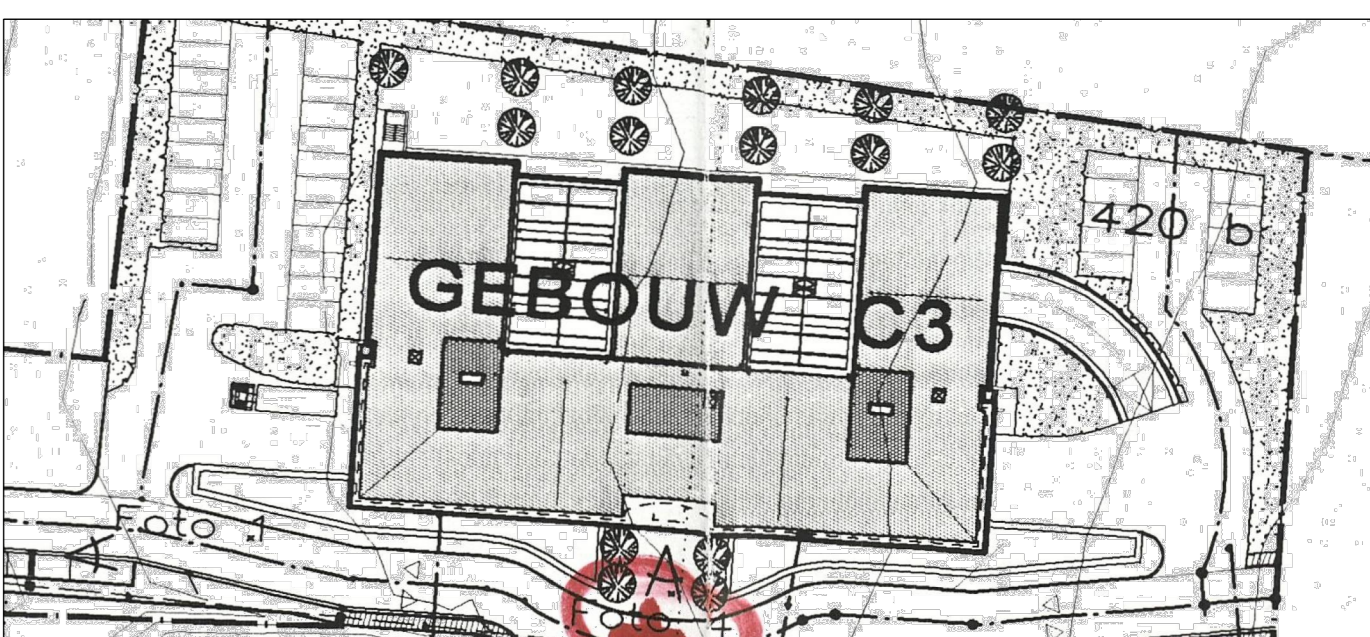

INDICE	DATE	OBJET
A	25.06.2025	Demande de Permis d'Urbanisme
B		
C		
D		
E		
F		

REM 1 : TOUTES LES COTES SONT INDICATIVES ET DOIVENT ETRE CONTRÔLÉES IN SITU  
REM 2 : TOUTES CONTRADICTIONS ENTRE LES PLANS ET LA SITUATION EXISTANTE DOIT ETRE SIGNALÉE A L'ARCHITECTE

REGION DE BRUXELLES - CAPITALE		VILLE DE BRUXELLES
DEMANDE DE PERMIS D'URBANISME TRANSFORMATION D'UN IMMEUBLE DE BUREAU EN UN IMMEUBLE DE 39 LOGEMENTS 10 Avenue de la Métrologie, 1130 Bruxelles		
Maître de l'ouvrage	<b>IMMOBILIÈRE NAMUROISE</b>	IMMOBILIÈRE NAMUROISE www.immobiliere-namuroise.com Marc CREPEL Serge DRUYEVS
Architecte	<b>ARTER</b>	ARTER Architects Rue du Marché Aux Herbes 1053/37 1050 Bruxelles - Belgique www.arters-architects.com Patrick VONK
Etude acoustique	<b>ARTER</b>	Bureau De Fonctec De Vilages de Cieremontstraat 142 1053 Grimbergen www.defonctec.be
Ingénieur stabilité	<b>SLOCK</b>	Block Structure pieter.slock@block-struct.com Pieter SLOCK
Ingénieur techniques spéciales + Responsable PEB	<b>DTS</b>	DTS Avenue des Dauphins, 8 1050 San-Denis-Avenue dts-eng.com
Echelle: 1/50		Date: 25/06/2025
A B C D E F G H I J K L M N O P Q R S T U V W X Y Z		
PERMIS D'URBANISME		884.03.24
SITUATION DE DROIT NIVEAU -1		PU 0.2